

1. Mag ik hier keren ?
 B.v. Autoweg bord G3
 Autosnelweg bord G1
 Eenrichtingsweg bord C3

2. Stoppen +/- 15 cm van stoep
 Kijken rondom, vooruit rijden
 en naar **links** gaan sturen.
 Op 50 cm van de trottoir-
 band naar **rechts** sturen en
 rustig tegen de trottoirband
 stilzetten.

3. Kijken rondom, achteruit
 rijden en naar **rechts**
 gaan sturen.
 Wanneer haaks op de
 weg, naar **links** gaan
 sturen en rustig tegen
 de trottoirband stilzetten.

4. Kijken rondom, vooruit
 rijden en naar **links**
 gaan sturen.

5. Evt. stap 3 en 4 herhalen.

6. Kijken en snelheid aan-
 passen.

Tips

Stapvoets rijden met slippende
 koppeling
 Niet sturen als de auto stilstaat
 Snel sturen

Denk om obstakels

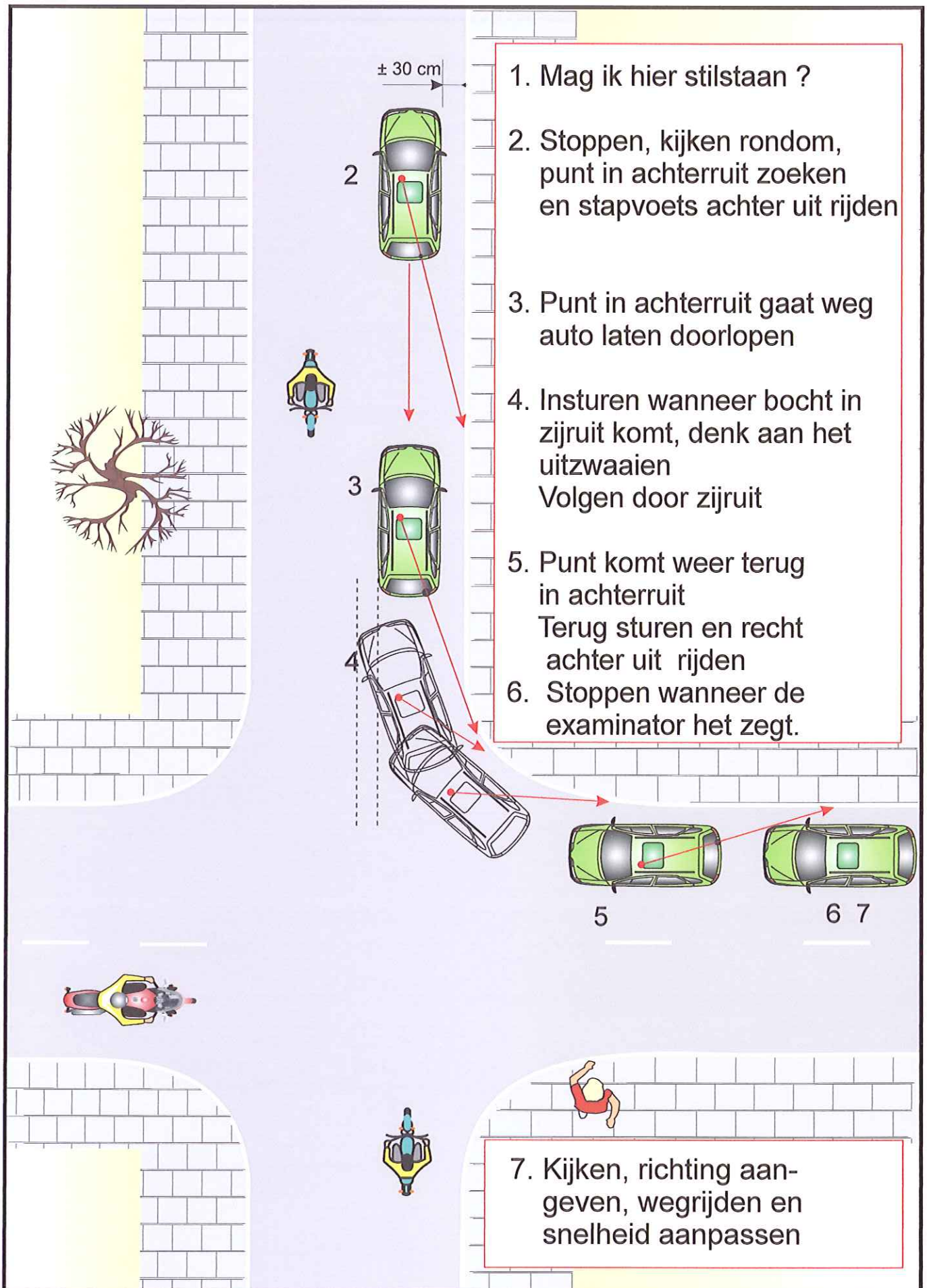

INRIT ACHTERUIT

+/- 30 cm
tussenruimte
+/- 7 meter voorbij
de inrit

Kijk goed om je
heen voor het
overige verkeer

INRIT ACHTERUIT

+/- 1 meter van de
inrit naar rechts
sturen

Kijk goed om je
heen voor het
overige verkeer

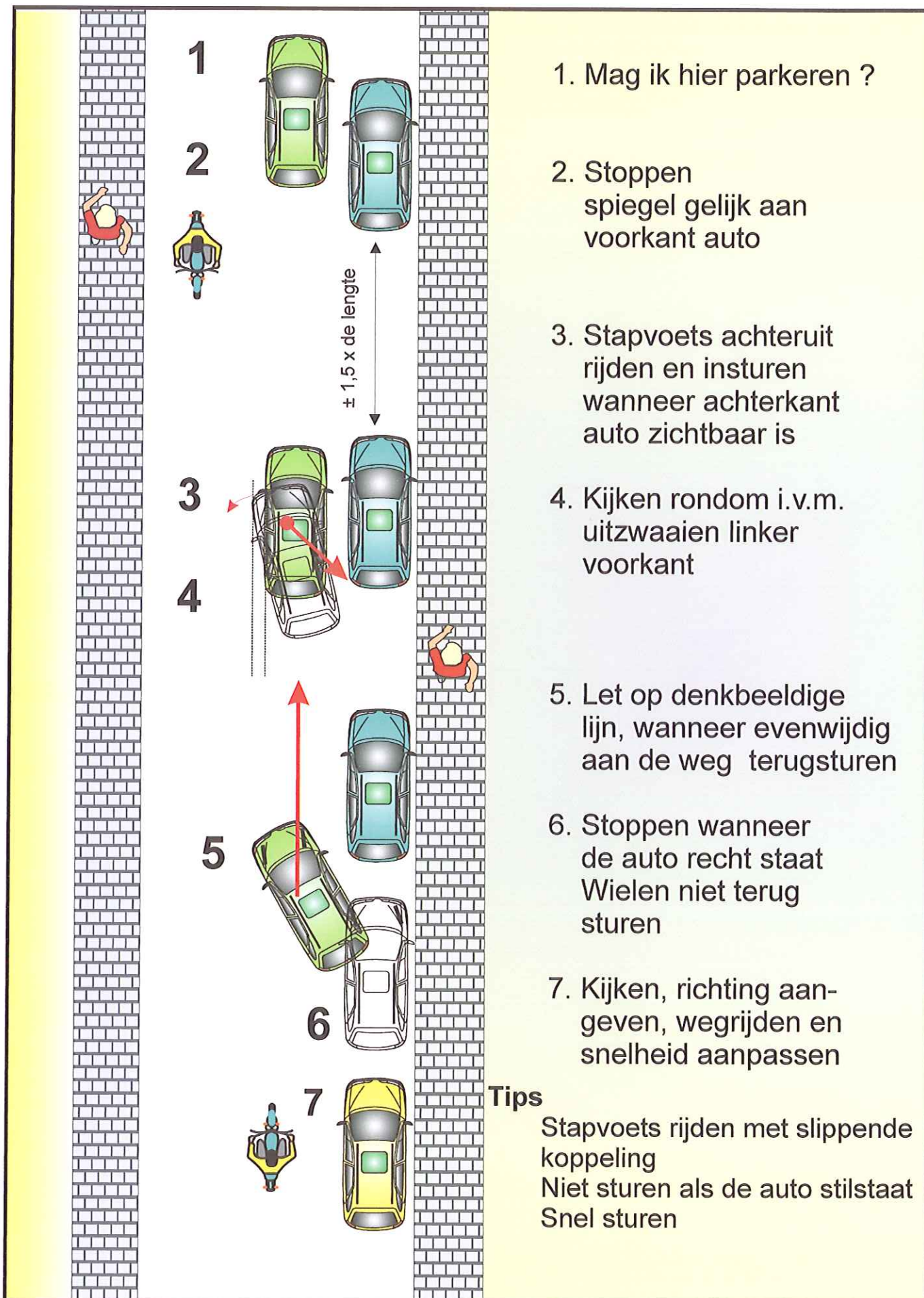

1. Mag ik hier parkeren ?

2. Stoppen
spiegel gelijk aan
voorkant auto

3. Stapvoets achteruit
rijden en insturen
wanneer achterkant
auto zichtbaar is

4. Kijken rondom i.v.m.
uitzwaaien linker
voorkant

5. Let op denkbeeldige
lijn, wanneer evenwijdig
aan de weg terugsturen

6. Stoppen wanneer
de auto recht staat
Wielen niet terug
sturen

7. Kijken, richting aan-
geven, wegrijden en
snelheid aanpassen

Tips

Stapvoets rijden met slippende
koppeling
Niet sturen als de auto stilstaat
Snel sturen

Denk aan de wielen

Tips
Stapvoets rijden met slippende koppeling
Niet sturen als de auto stilstaat
Snel sturen



**STAPVOETS
ACHTERUIT
RIJDEN**

**DENK AAN DE
UITZWAAI
LINKS VOOR**

**ZOEK EEN PUNT OP
WANNEER JE GAAT
INDRAAIEN**

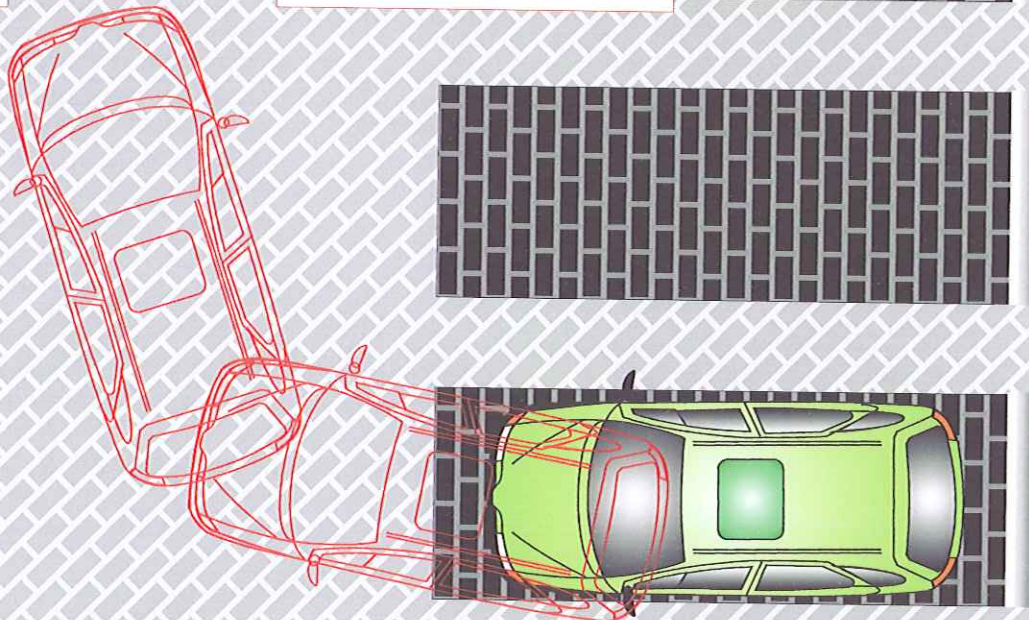

**BEGINNEN MET
TERUGDRAAIEN
EN RECHT ACHTERUIT**

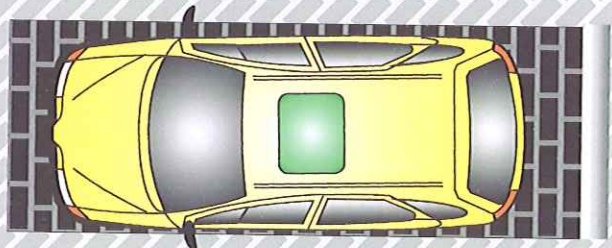

**BEGINNEN MET
TERUGDRAAIEN
EN RECHT VOORUIT**



**HOUD HET VERKEER
LINKS NAAST JE
IN DE GATEN**

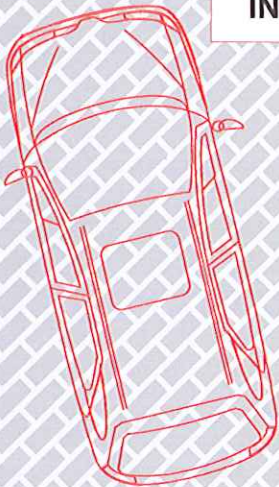

**ZOEK EEN PUNT OP
WANNEER JE GAAT
INDRAAIEN**

